scenario

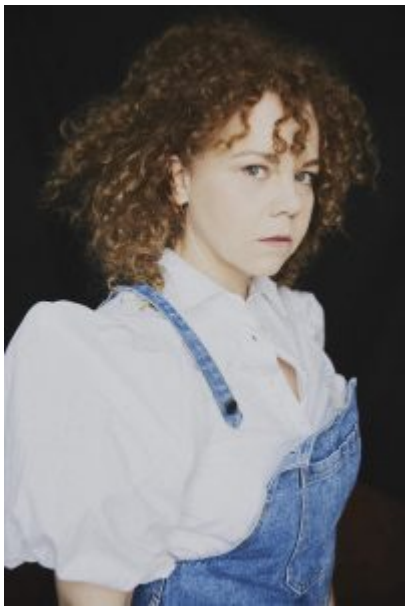

Sarah Viktoria Frick

Schauspiel

Vita

Nationalität	Schweiz, Liechtenstein
Wohnort	Wien
Sprachen	Englisch
Jahrgang	1982
Dialekte	Schweizerdeutsch
Größe	158 cm
Haarfarbe	braun
Augenfarbe	grüngrau
Stimmlage	Alt
Führerschein	PKW
Ausbildung	2000 - 2004 HMT Zürich

Auszeichnungen	2022 Wiener Theaterpreis Nestroy (beste Schauspielerin) 2022 Deutscher Schauspielpreis (Gewinnerin in der Kategorie "starker Auftritt") 2011 Wiener Theaterpreis Nestroy (beste Schauspielerin) 2010 Wiener Theaterpreis Nestroy (bester Nachwuchs)
Agentin:	Karin Brandner

Kino

(Auswahl)

2019	**Kaiserschmarrndrama** Ed Herzog Constantin Film
2018	**100 Dinge** Florian David Fitz Pantaleon Films
2018	**Jagdzeit** Sabine Boss Turnus Film
2017	**Zauberer** Sebastian Brauneis Superfilm
2016	**Magical Mystery** Arne Feldhusen Razor Film
2015	**Vor der Morgenröte** Maria Schrader X-Filme
2014	**Jack** Elisabeth Scharang Port au Prince Film

TV | Streaming

(Auswahl)

2026	**Fellinger - Eiskalter Hund** Ed Herzog Producers at Work Film, Mia Film ARD Degeto, ORF
2025/26	**Maloney - Staffel 2** Mike Schaerrer und Luca Ribler C- Films AG (ch) SRF (ch)
2024	**Maloney** Michael 'Mike' Schaerer, Luca Ribler C-Films AG (ch) SRF (ch)
2024	**Drunter & Drüber** Judith Westermann, Christopher Schier Rundfilm GmbH Prime Video (Amazon)
2023	**Söder** Raoul Bruck Julie Stempelová Produktion [at] Kurzspielfilm
2022/2023	**Tatort - Von Affen und Menschen** Michael 'Mike' Schaerer Zodiac Pictures Ltd
2020	**Ich und die Anderen** David Schalko Superfilm sky
2019	**Tatort: Der letzte Schrey** Mira Thiel W+B Television ARD/Degeto

2018

M - Eine Stadt sucht einen Mörder (Miniserie)
David Schalko
Superfilm
ORF, RTL crime

Theater

(Auswahl)

2023

Jedermann - Das Spiel vom Sterben des reichen Mannes
Michael Sturminger
Salzburger Festspiele

2009-2026

Ensemblemitglied Burgtheater Wien
"Geschichten aus dem Wiener Wald" Regie: Johan Simons
"Richard II" Regie: Johan Simons
„Bumm Tschak oder der letzte Henker“ Regie: Stefan Bachmann
„Fräulein Julie“ Regie: Mateja Koleznik
„Antigone. Ein Requiem“ Regie: Lars-Ole Walburg
„Der Henker“ Regie: Mateja Koleznik
„Die Glasmenagerie“ Regie: David Bösch
„Sommernachtstraum“ Regie: Leander Haußmann
„Orestie“ Regie: A.R. Nunes

u.a.

2013

Jedermann
J.Crouch, B.Mertes
Salzburger Festspiele
Rolle: Werke