scenario

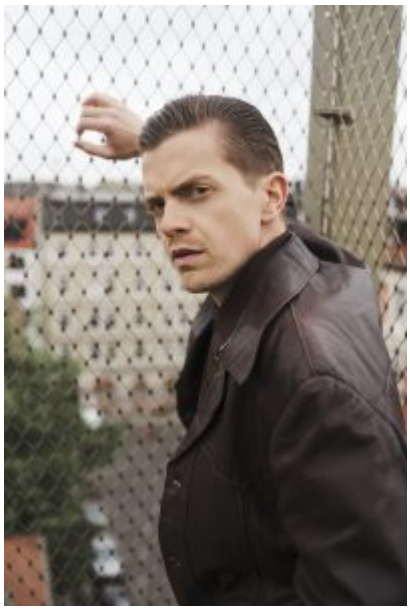

Ferdinand Hofer

Schauspiel

Vita

Nationalität	Deutschland
Wohnort	München
Sprachen	Englisch, Italienisch
Jahrgang	1993
Dialekte	Bayerisch
Größe	183 cm
Haarfarbe	dunkelblond
Augenfarbe	grün-braun
Sport	Volleyball, Ski, Fußball, Klettern, Mountainbike, Tennis
Instrumente	Gitarre, Akkordeon, Posaune
Führerschein	Pkw
Instagram	ferdinandhofer

Agentin:	Karin Brandner

Kino

(Auswahl)

2025/26	**Steckerlfischfiasko** Ed Herzog Constantin Film Constantin Film, ARD Degeto, BR
2024	**Pumuckl und das große Missverständnis** Marcus H. Rosenmüller Constantin Film NEUE SUPER GmbH; RTL Deutschland, Constantin Film
2022	**Rehragout-Rendevous** Ed Herzog Constantin Film
2021	**Guglhupfgeschwader** Ed Herzog Constantin Film
2019	**Kaiserschmarrndrama** Ed Herzog Constantin Film
2018	**Leberkäsjunkie** Ed Herzog Constantin Film
2017	**Sauerkrautkoma** Ed Herzog Constantin Film
2016	**Schweinskopf al dente** Ed Herzog Constantin Film

TV | Streaming

(Auswahl)

2026	**Tatort München - Der sichere Tod** Lancelot von Naso Tellux Film GmbH ARD, BR
2025/26	**Mein bester Freund, seine Freundin und ich (AT)** Marco Petry W&B Television GmbH Netflix
2025 /2026	**Tatort München (durchg. Hauptrolle): "Zwischenwelten"** Katharina Bischof Bavaria Fiction GmbH ARD / BR
2025	**Tatort München (durchg. HR)** "Unvergänglich"; Regie: Sven Bohse NEUESUPER GmbH ARD / BR
2024	**Tatort München (durchg. HR)** "Charlie" Regie: Lancelot von Naso, Lucky Bird Pictures; "Das Verlangen" Regie: Andreas Kleinert, Claussen+Putz; "Zugzwang" Regie: Nina Vukovic, Bavaria Fiction ARD
2024	**Hubert ohne Staller** Manuel Weiß Entertainment Factory GmbH ARD
2022-2025	**School of Champions** Dominik Hartl, Johanna Moder Superfilm Filmproduktions GmbH ORF
2022	**Der Kaiser** Tim Trageser Bavaria Fiction Sky

2023-2013

Tatort München (durchg. HR)
"Schau mich an" Regie: Christoph Stark Odeon Fiction GmbH
"Wunderkind" Regie: Thomas Stiller, Odeon Fiction GmbH
"Königinnen" Regie: Rudi Gaul, Odeon Fiction GmbH
„Hackl“ Regie: Katharina Bischof, Tellux TV
„Krimidinner“ Regie: Jobst Oetzmann, Bavaria Fiction
„Wunder gibt es immer wieder“ Regie: Maris Pfeiffer, Roxy Film
„Dreams“ Regie: Boris Kunz, Neue Super
„Kehraus“ Regie: Christine Hartmann, Lieblingsfilm
„In der Familie“ Regie: Pia Strietmann, X-Filme
„Lass den Mond am Himmel steh’n“ Regie: Christopher Schier, Bavaria Fiction
„Die ewige Welle“ Regie: Andreas Kleinert, W+B Television
„One way ticket“ Regie: Ruppert Henning, Roxy Film
uvm

ARD

2021

Kroymann
Felix Stienz
btf GmbH
ARD